

出展希望団体向け



グローバルフェスタジャパン2024 国際協力70年、ともに未来へ

出展募集のご案内

グローバルフェスタJAPAN2024
2024年9月28日（土）・29日（日）

リアル会場：【屋内】新宿住友ビル三角広場
【屋外】新宿中央公園 ファンモアタイムひろば（水の広場）
オンライン会場：グローバルフェスタJAPAN2024
特設サイト：<https://gfjapan2024.jp/>

グローバルフェスタJAPAN実行委員会
運営事務局

◆目次	．．．．．	2
◆イベントご案内	．．．．．	3
◆開催概要	．．．．．	4
◆会場アクセス	．．．．．	5
◆イベント会場	．．．．．	6
◆本イベントの企画内容	．．．．．	7～8
◆出展プランについて	．．．．．	10
・出展プラン① 出展ブース（屋内）	．．．．．	12～15
・出展プラン① キッチンカー（屋外）	．．．．．	17～19
・出展プラン② オンラインステージ	．．．．．	21
・出展団体名の掲載	．．．．．	22
◆今後のスケジュール	．．．．．	23
◆募集条件・選考について	．．．．．	25～26
◆注意事項	．．．．．	27
◆出展料・備品の支払いについて	．．．．．	28
◆お申し込み方法	．．．．．	30～32
◆個人情報の取り扱い、問い合わせ先	．．．．．	33

グローバルフェスタJAPAN2024

開催テーマ

「国際協力70年、ともに未来へ」

開催趣旨

「グローバルフェスタJAPAN」は国際協力活動、社会貢献活動、SDGsなどに取り組む官民様々な団体が一堂に会する国内最大級の国際協力イベントです。

2024年は、1954年に日本がODAを開始してから70年の節目の年です。

国際協力70周年を迎える本年、第33回目になる「グローバルフェスタJAPAN2024」は、昨年に引き続き、リアル（対面形式）とオンライン（配信形式）を両立したハイブリッド形式により開催します。

また、今年は、屋内のほかに屋外にも会場を準備しています。

多彩なゲストが出演するステージや体験イベント、

様々な国の食事が楽しめる飲食・物販ブースなど多様な出展形式をご用意しています。

本フェスタを通じて、諸外国への理解が深まるとともに、より良い世界をつくるため、ともに未来へ向けて国際協力に参加する仲間が増えていくことを期待いたします。

※本イベントの趣旨をご理解いただき、日頃より国際協力の活動に取り組んでおられる皆さまに出展をご検討いただけますようご案内申し上げます。ご出展の内容につきましては次ページより記載させていただいておりますので、何卒よろしくお願い申し上げます。

- 名称 : グローバルフェスタJAPAN2024
- 開催テーマ : 「国際協力70年、ともに未来へ」
- 開催趣旨 : ※「イベントご案内」(3ページ)をご参照ください。
- 開催日時 : 2024年9月28日(土)・9月29日(日) 10:00~17:00
- 開催場所 : ●リアル会場
【屋内会場】新宿住友ビル三角広場 :
<https://office-b.sumitomo-rd.co.jp/sankakuhiroba/>
〒163-0290 東京都新宿区西新宿2丁目6-1

【屋外会場】新宿中央公園 ファンモアタイムひろば(水の広場)
https://shinjukuchuo-park.jp/facilities/north_area/
〒160-0023 東京都新宿区西新宿2丁目1-1
- オンライン会場
特設サイト : <https://gfjapan2024.jp/>
- 実施形態 : 参加者が来場する対面形式とオンライン配信を両立したハイブリッド形式
- 主催 : グローバルフェスタJAPAN2024実行委員会
- 共催 : 外務省、独立行政法人国際協力機構(JICA)、
特定非営利活動法人国際協力NGOセンター(JANIC)
- 後援(予定) : 中央省庁、自治体、国際機関、公益法人等(詳細は特設サイトに掲載)
- 参加団体 : NGO/NPO、大使館、国際機関、大学、企業、政府機関、その他関係団体等
- 入場料 : 無料
- 入場者数 : リアル会場⇒2日間で40,000名を想定
オンライン視聴者数⇒2日間で20,000名程度を想定
- 事務局 : グローバルフェスタJAPAN2024実行委員会運営事務局
(株)ライノ・コネクト
〒102-0083
東京都千代田区麹町3-5-2 BUREX麹町B1F
Mail : globalfesta_exhibit@plan-sms.co.jp

今年は屋内・屋外の2つのエリアで開催！
昨年同様オンラインを使った配信もあります！

リアル会場

(屋内会場) 新宿住友ビル三角広場
〒163-0290 東京都新宿区西新宿2丁目6-1

(屋外会場) 新宿中央公園 ファンモアタイムひろば (水の広場)
〒160-0023 東京都新宿区西新宿2丁目1-1

【電車でお越しの方】

- 「都庁前駅」A6出口直結 (大江戸線)
- 「西新宿駅」2番出口徒歩4分 (丸ノ内線)
- 「新宿駅」西口徒歩8分 (JR線・小田急線・京王線)
- 「新宿駅」7番出口徒歩8分 (新宿線)



オンライン会場

特設サイト上にて配信

※オンラインステージでの配信場所は各団体様にてご用意をお願いします。
場所のご用意が難しい場合は、事務局のスタジオも使用可能です。
(スケジュール調整の上、要相談)

【三角広場 図面】

※配置やレイアウトは変更する可能性もございます。
あらかじめご了承ください。

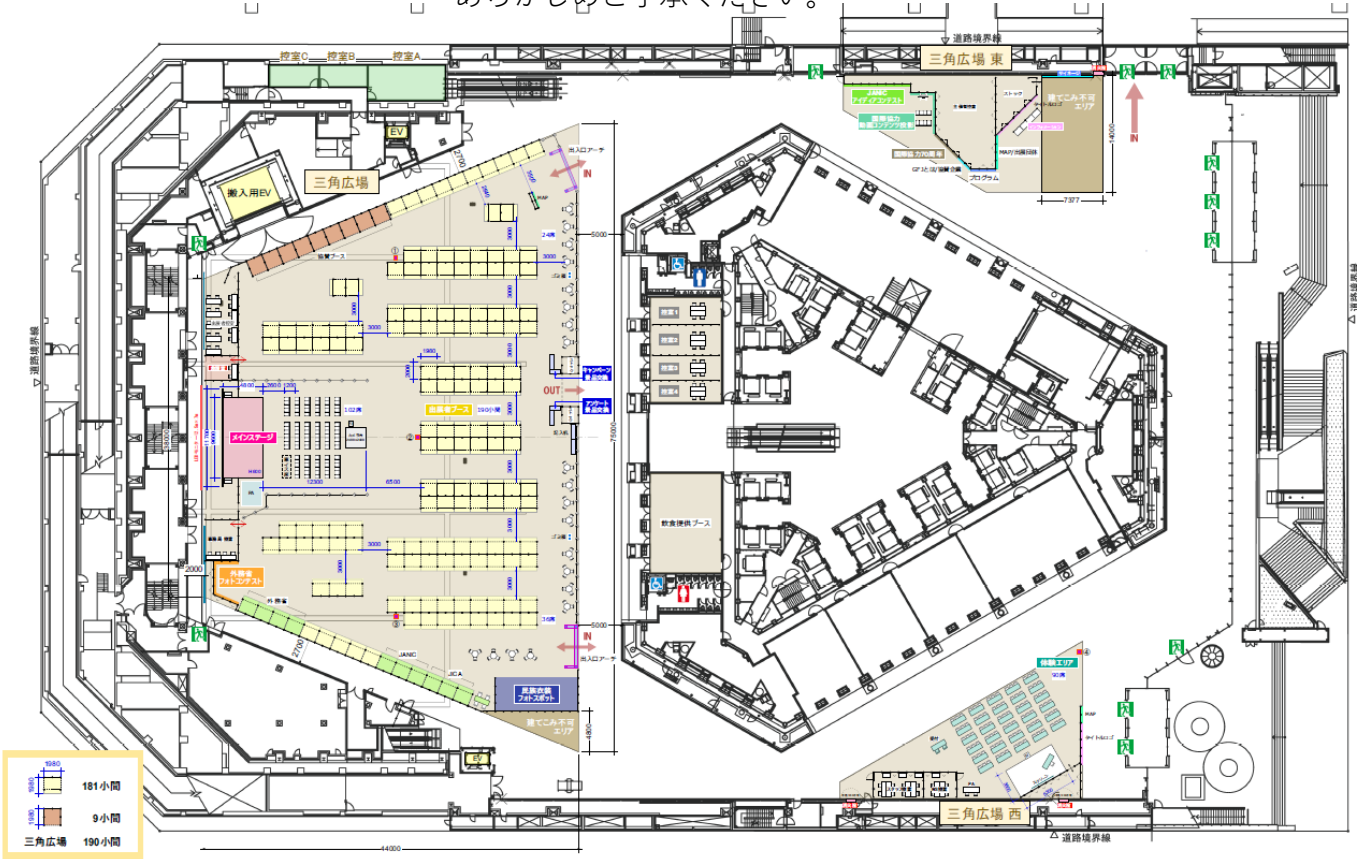

【新宿中央公園 ファンモアタイムひろば（水の広場）図面】

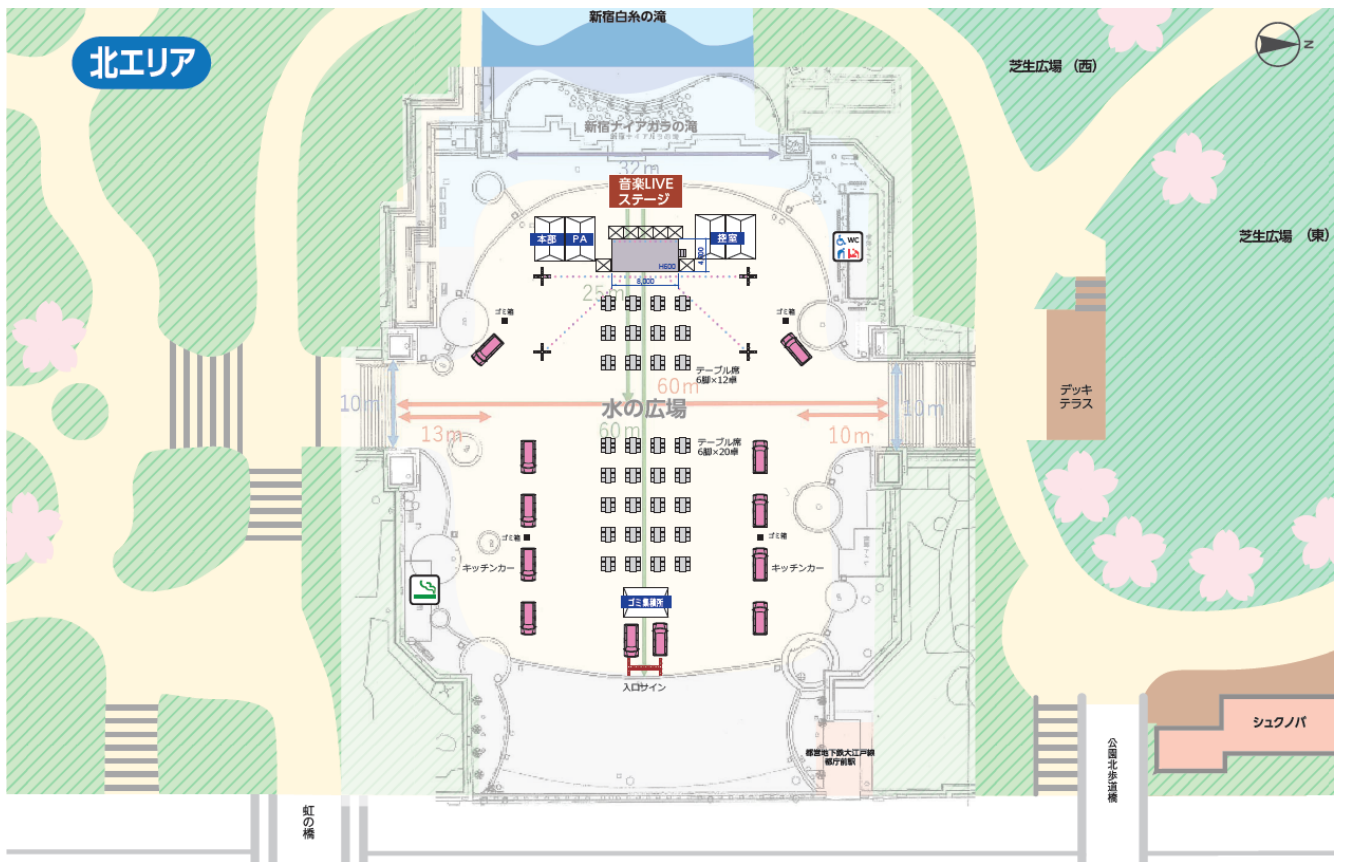

本イベント内では、主に下記のような企画を実施予定です。
※今後変動する可能性がございます。あらかじめご了承ください。

メインステージ&オンラインステージ

屋内

オンライン

屋内会場のメインステージでは、「国際協力」「SDGs」などをテーマに豪華著名人を迎えてトークショーやパネルディスカッション、参加型コーナーなどを行います。このほか、オンライン配信のみのオンラインステージも予定しております。



出展ブース／キッチンカー

屋内

屋外

会場内に各団体様のブースを設置いたします。展示や物販、飲食の提供、広報物の配布を行っていただけます。屋外会場では、キッチンカーにて飲食の販売が可能です。オンライン会場では、特設サイト上に各団体様名を記載予定です。



屋外ステージ

屋外

世界の様々な文化を体験できる、音楽やダンスパフォーマンスを予定してます。飲食をしながら様々な世代の方楽しんでいただけます。



体験ワークショップ

屋内

国際協力や世界の文化に触れる・知る・学ぶ、体験ワークショップを開催します。



スタンプラリー／キャンペーン

屋内

屋外

屋内・屋外の会場内にスタンプラリーを設置します。会場内や、SNSでだれでも参加できるプレゼントキャンペーン企画も実施予定です。



本イベント内では、主に下記のような企画を実施予定です。
※今後変動する可能性があります。あらかじめご了承ください。

外務省フォトコンテスト展

屋内

オンライン

様々な立場の人が見た「国際協力」の現場を写真を通じて広く伝える恒例のフォトコンテストです。受賞作品等を会場に展示します。

今年のテーマは「みんなが輝く世界 for the First Step!」。

オンライン投票も事前に実施します。

思わず応援したくなる一枚が見つかるはずです。

応募サイト：<https://gfjapan2024.jp/contest/>



協賛企業展示企画

屋内

オンライン

積極的に海外支援や事業展開を行っている協賛企業様の活動を紹介するブースです。

テーマをそれぞれ設けて、各企業の取り組みを紹介をしていきます。



出展プランについて

本イベントの出展については、**①と②のプラン**を予定しております。
希望するプランを選択してご応募ください。（どちらかのみ）

【出展プラン】

①ブース出展枠（会場）

出展料：P28参照

■出展ブース（屋内）

三角広場のイベント会場にて
専用のブースを出展いただけるプランです。



会場イメージ

■キッチンカー（屋外）

新宿中央公園ファンモアタイムひろば
（水の広場）にて、キッチンカーを使って
飲食販売ができるプランです。



②オンラインステージ枠

出展料：無料

メインステージと同時並行してオンライン上で
配信されるステージの実施枠です。
お申し込み時に想定される実施内容をご記入ください。
詳細は21ページをご参照ください。

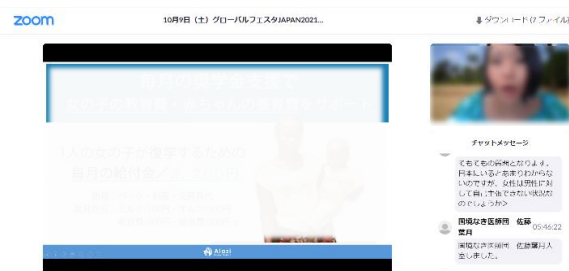

参加を希望される団体様は、下記要項をご確認の上、お申込みください。
参加枠には、それぞれ上限がありますので、応募の際はどの参加形態を希望するか、優先順位を
明記いただけます。

②のプランは出展料は発生いたしませんですが、使用される備品については各出展団体様にご
用意いただけます。

皆様のご希望に沿えるよう極力調整いたしますが、ご希望に添えない場合もございますので
予めご了承下さい。

各出展プランの詳細は次ページ以降をご確認ください。

出展プラン① 出展ブース（屋内）

【募集ブース数】 約170ブース

【実施可能な内容】

- ①展示
- ②物販
- ③リーフレット等の配布物

*物販は制限がありますので、次ページの「販売可能な物品について」をご参照ください。
無償であっても提供できる飲食物は物販可能品の範囲内といたしますのでご注意ください。

【基礎小間仕様】

■小間サイズ（1コマ）

W1,980×D1,980×H2,500mm（内寸法）

■基本備品

- ・システムバックパネルW1980×H2500
- ・団体名表示サイン 1枚
- ・テーブル1台（W1800×D450×H700）
- ・白布

平面図

Scale=1/30 (A4)

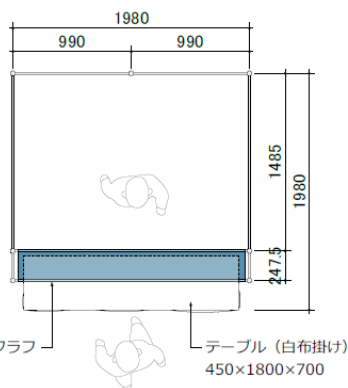

カラーバリエーション

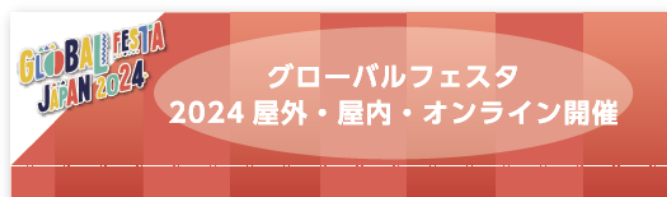

※実際には団体名が入ります



- ・バックパネルはシステムパネルを使用いたします。両袖パネルは基本的に設置いたしません。
- ・バックパネルには、釘・画びょう等のご使用いただけません。
- ・感染対策備品は必要に応じて各出展団体様にてご用意をお願いいたします。
布製両面テープはご使用いただけます。
- ・撤去時には、現状復帰していただきますようお願いいたします。
- ・基本備品以外の備品をご希望の場合は、別途料金でオプション備品をご用意いたします。
詳細に関しては、出展が決定した団体に改めてご案内させていただきます。

【注意事項】

- ・1ブースにつき**3名までのスタッフ**といたします。
- ・マスクの着用は個人の主体的な判断を尊重し委ねます。
- ・**団体スタッフが必ず来場し運営してください。**
- ・出展者同士の小間位置は変更できません。
- ・公平性を保つため、**出展位置のご希望をいただいても反映できません。**

【ブースでできること】

①パネル等の活動展示



②物販

※その場での飲食を伴う飲食物の提供は規制がございます。以下の「販売可能な物品」をご参照ください。



③リーフレット等の配布



④飲食の販売（会場での飲食可）

※裸火厳禁。電気器具（IH）を使用した調理のみ可能。



【販売可能な物品について】

- ①販売物は、グローバルフェスタJAPAN2024の開催趣旨・目的に添ったものに限り、リサイクル部品（不用品等）の販売はご遠慮ください（リサイクル品の重要性を訴える活動を中心に行っている団体を除く。以下④参照。）。
- ②飲食物以外の販売に関して、出展確定後に販売内容の情報を回収させていただく場合がございます。
- ③金銭の授受・両替・保管は各出展者の管理にてお願い致します。
- ④販売可能な物品は下記の通りです。

種類	内容
オリジナルグッズ等	ポストカード・カレンダー・エコバッグ等の各自団体に制作したもの。
出版物	各出展団体に出版している出版物や国際協力関連の出版物等。
手工芸品	草の根貿易として取り扱っているもの。援助対象国で生産されていて、その国の文化を紹介するもの。
飲食品	保健所・税関などの審査を受け、販売可能品として許可されたもの。 ※事前の申請が必要です。 ※販売品には制限があります。 ※会場内での飲食も可能です。 酒類の販売・提供について規制がございますので次ページをご確認ください。 ※その場での飲食を伴う飲食物の提供の場合は、p.14~15をご参照ください。
リサイクル品	リサイクル品の重要性を訴える活動を中心に行っている団体に限り、広報の手段としてリサイクル品を販売することができます。

【飲食物の販売について】

出展ブース（屋内）においても飲食物の販売は可能です。

下記を参考に、飲食物の取り扱いには十分ご注意ください。

飲食物販売を希望する団体は、出展申請フォームの「ブース出展に関する情報」の項目に必要な事項を記入し、申請してください。

名称	焼き菓子
原材料名	小麦粉、砂糖、バター、・・・
添加物	膨張剤、香料
内容量	100 g
賞味期限	〇〇,〇〇,〇〇
保存方法	高温多湿を避けて常温保存してください
製造者	CAA食品株式会社 +CAA123 東京都千代田区永田町△-△

必ず飲食店として営業許可の取れている企業名、住所を記載してください。

※未加熱の食肉、未加熱の魚介類、牛乳等の乳飲料、食肉製品（ハム、ソーセージ、ベーコン等）については販売を行うことはできません。
※検疫所にて検査を受けていない輸入食品の販売・提供はできません。

【注意点】

- 販売方法は包装されたものをそのまま販売することに限る。
- 原材料の仕込み（切り作業等）行為はその場では行わず、営業許可を受けた施設（自宅での仕込みは禁止）で行い、必要に応じて使用（調理）直前まで十分に冷蔵したものを使用する。
- その場での製造、加工及び調理に多量の水の使用を必要とするものは取り扱わない。（カレーライス、パスタ等ではできません。また、器具の洗浄を必要とするコーヒーのドリップはできません。）
- お客様への提供直前に加熱処理が行えるもののみ提供すること。但し、とろろてん、かき氷、清涼飲料水 及び酒類は除く。（かき氷には飲用水を使用し、削氷を行う際は手指やほこり等で汚染されない構造の機械を用い、盛りつけは衛生的な器具を用いる。）
- 生もの（刺身、生卵、生肉、生フルーツ）、生クリーム（生クリームアイスクリーム含む）は提供は行わないこと。ただし、これらを原材料として使用し、加熱処理して提供する場合は除く。
- ブース内に手洗い用の蛇口付きポリタンク（18リットル以上の容量の物）と水受けバケツをテーブルの上に設置すること。
- 食材は、冷蔵庫もしくは、十分な保冷剤が入ったクーラーボックス等で保存し、床置きしないこと。
- ブース内で加熱処理、販売すること。
- 酒類の販売は、「酒類販売業の免許を取得」していることが必要。
- 飲食の提供を伴う場合は、新宿区保健所の指示に従い臨時出店届の提出を予定。事務局にてまとめて申請のため、出展決定後に改めてご案内予定。

【酒類販売について】

- 酒類の販売にはすでに「酒類販売業の免許」を取得していることが必要です。免許をお持ちでない方の販売は違法行為になります。絶対になさらないでください。
- 免許をお持ちの方についても、本フェスタで販売行為をする場合は、所轄の税務署から許可を取る必要がありますので、必ず出展申し込みフォームに必要な事項を入力し、送信してください。
例) 種類/1つあたりの容量/販売価格など
- 屋内会場内での飲酒は禁止です。**
会場付近で飲酒をしないよう、参加者へのご案内をお願いします。

【出展ブースにてその場での飲食を伴う飲食物として提供できる品目例】

出展ブース（屋内）では下記の取り扱い品目に掲げる食品及び、喫茶類または酒類1品目ずつの提供が可能です。

分類	取り扱うことのできる食品（例示）
煮物類	事前に仕込み（細切・煮込み等）し、現場で煮込んだもの
焼き物類	・事前に仕込み（細切等）し、冷蔵した具を現場で焼いたもの ・焼き鳥（鶏肉以外の豚、牛等を含む。）、焼き肉類にあたっては、その場において短時間で中心部まで加熱が十分にできる大きさ（一口サイズ）に事前に加工したもの
お好み焼き類	・その場で水に溶いた小麦粉等と、事前に仕込み（細切り等）した具を現場で混ぜ合わせて焼いたもの ・ピザ類にあたっては、許可施設又は清潔な場所で仕込んだピザ生地に、事前に細切りした具をのせて、その場で焼いたもの（生地は、仕込み場所で伸ばし調整したもの）
茹物・蒸し物類	農産物や事前に仕込みした具を、現場で茹でるか蒸したのもの
焼き麺類	・焼きそば、焼うどん、焼ビーフン、チャプチェ等 ・焼きそば類似品にあたっては、焼きそばと麺の種類が異なるだけで、水さらしなどの工程がなく、焼きそばと調理工程が同等のもの
喫茶類	事前に調製した材料を用いて、その場で小分け、希釈、混合、調味するもので、通常喫茶店営業にて提供される飲料・茶菓・甘味食品
ハンバーガー類	・ハンバーガー、ドネルケバブ等 ・パン類（米飯は除く。）に加熱調理した具材をはさんだもの（パン等は市販品、具材は加熱調理したものを原則とする。）
酒類	日本酒・ビール・焼酎等 ※出展ブース（屋内）は販売のみ可。屋内会場内での飲酒は禁止のため、その場で飲酒できないような形で提供する場合のみ販売可。
焼き菓子類	事前に仕込み（混合・成形等）した具を、その場で焼いたもの
団子菓子類	事前に団子に成型したものを、その場で焼くか蒸すかし、それに事前に仕込みした具をからめたもの
まんじゅう類	事前に仕込み（混合・成形等）したまんじゅうを、その場で加熱したもの
あめ菓子類	事前に仕込みした原料を用いて、その場で簡単な加工を行って作るあめ菓子
もち菓子類	事前についた餅に、事前に仕込みをした具をからめたもの

※いずれも当日に下準備をし、会場で焼く・煮る等加熱調理やそれに準ずる調理をして提供したもの
※上記はあくまでも品目例です。

最終的な提供品目、提供方法等は、新宿区保健所への申請後、許可を得てからの決定となります。
※飲食物販売の出展にあたり、東京都保健医療局の案内をご一読ください。

<https://www.hokeniryo.metro.tokyo.lg.jp/shokuhin/kyokatodokede/files/rinjishuttentebiki202403.pdf>

出展プラン① キッチンカー（屋外）

【出展場所】

新宿中央公園 ファンモアタイムひろば（水の広場）にてキッチンカーで販売出展するプランになります。

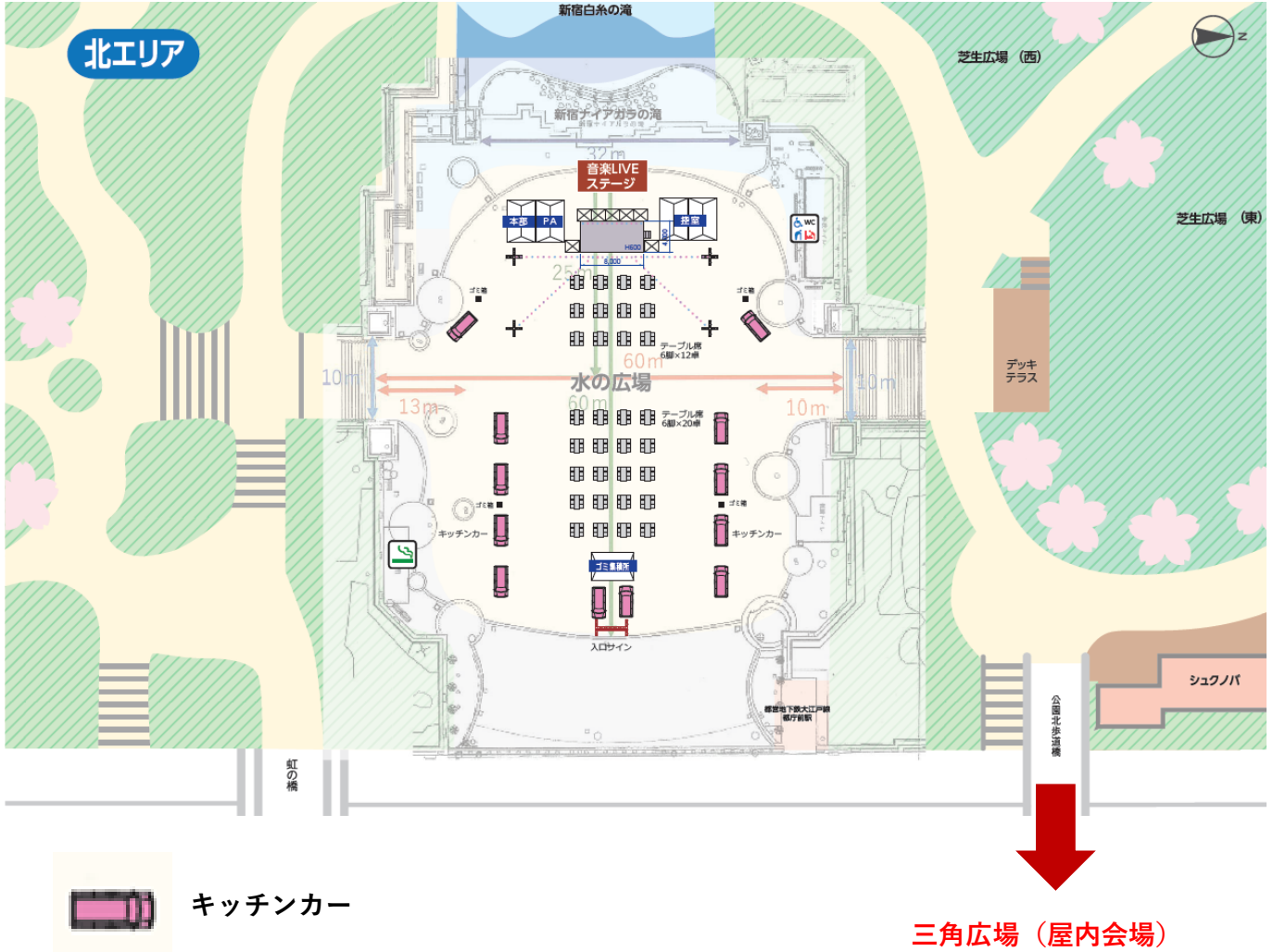

【募集枠数】 **10枠（仮）**

【出展料／売上について】 **出展料：10万円（税込）**

- ・売上金はすべて出展団体様へお渡しいたします。
※お金の管理については事務局は関与しません。
- ・出展位置は事務局において調整し、確定後、事務局からお知らせいたします。
※出展位置のご希望はお受けできません

【販売内容について】

- ・本イベントの開催趣旨に合っているもの
- ・**アルコールの提供も可（屋外会場内での飲酒は可）**
 ※販売にあたって、提供方法など規制がございますのでご注意ください。（19ページ参照）
- ・用意する食数については販売価格とあわせて各団体で設定ください。
 ※想定来場者数は1.5万～2万名程度
- ・営業許可証は出展団体側で必ず準備

【基礎仕様】

■小型～中型キッチンカー

制限：全長4690mm×全幅1790mm×全高2870mm
 （オーニング含む）

■設備条件

- ・シンク、給水／排水タンクを備えていること
- ・発電機（出展団体にてお持ち込み）

下記は主催側にて会場にご用いたします。

- ・ゴミ箱の設置（野外に3か所程度）
- ・テーブル、椅子などの飲食スペース

【設備例】

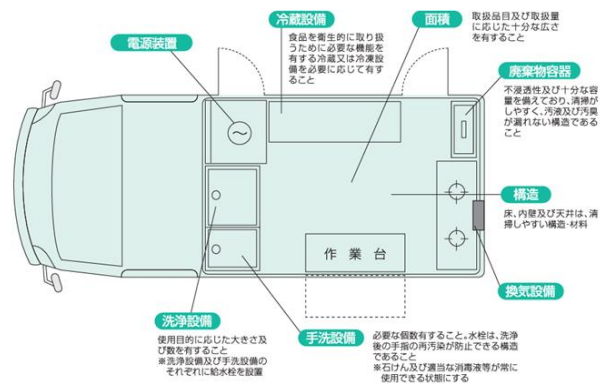
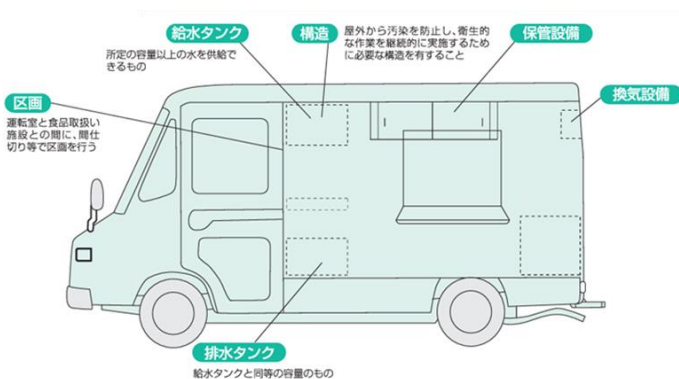

出展応募資格

- ・2024年9月28日(土)～9月29日(日)の2日間営業できる方のみといたします。
※1日のみ出店は不可
- ・通常飲食店営業をおこなっている方。飲食営業許可を保有する方。
※出店の際、食品衛生責任者の資格を保有するスタッフが現場に常駐する事。
- ・出店販売品目は飲食が基本となります。物品のみの販売は不可と致します。
- ・本人以外の応募はできません。又、本人以外の出店は認めません。
(法人は代表者と致します。)
- ・過去に食品衛生法、またはこの法律に基づく処分を受けた事がある方はお断りします。

禁止行為及び諸注意

- ・出店及び食品・販売行為に関連して発生した事故、苦情に対して全ての賠償責任を負っていただきます。
- ・保健所の指導により、販売できない品目などがあります。
- ・衛生面に最大限の努力をし、事故、苦情などが発生しないように注意してください。
- ・帽子、エプロン、手袋は必ず着用してください。
- ・出店料は事前に期限内のお振込をお願いいたします。
- ・出店位置に関してのご希望は一切お受けできません。
- ・瓶（危険物）について
破損、廃棄、散乱防止のため**会場内ではお客様に瓶をそのままお渡しすることができません。**
必ず**容器に移しかえて販売**していただきますようお願いいたします。

※飲食物販売の出展にあたり、東京都保健医療局の案内をご一読ください。

<https://www.hokeniryo.metro.tokyo.lg.jp/shokuhin/kyokatodokede/files/rinjishuttentebiki202403.pdf>

出展プラン② オンラインステージ

【募集枠数】 9枠（変更の可能性もございます）

【内容】 オンライン上で団体様独自のセッションやセミナーを実施いただけます。

①特設サイトから、プログラム名をクリック

【特設サイト】仮



②Zoom（ウェビナー）からセッション・セミナーを実施



特設サイト内のサブステージに各セッション紹介ページを設け、詳細の内容を見れるように致します。

【告知施策】

サブステージをより多くの方に見ていただけるように、告知のご協力をお願いしております。
 例）・各団体様のHP、SNSにてイベントのPR（見どころや目玉など）
 ・グローバルフェスタJAPAN公式SNSでの告知

【注意事項】

- ・配信場所は各団体様にてご用意をお願いします。
 場所のご用意が難しい場合は、事務局のスタジオも使用可能です。
 （スケジュール調整の上要相談）
- ・配信はZoomを使用していきます。
- ・ご自宅から参加される場合は、安定したネット環境（有線が好ましい）とカメラ／マイク機能のあるPCを各自ご準備ください。
- ・イベント前には事務局スタッフとのリハーサルに必ずご参加いただきます。

【特設サイトへの団体名掲載について】

イベント特設サイト内に、出展団体名を掲載させていただきます。
ブース出展／キッチンカー／オンラインステージなどの出展プランでも掲載可能です。

<p>NGO・NPO</p> <p>アフリカ日本協議会 (Africa Japan Forum) 障害分野NGO連絡会 (IANNET) 群馬坂グロークル ハロハロ 公益財団法人オイスカ コンサベーション・インターナショナル・ジャパン 特定非営利活動法人サヘルの子 NPO法人ヒマラヤ保全協会 特定非営利活動法人災害不良対策行動ネットワーク 公益財団法人国際開発救援財団 国際WFP協会 特定非営利活動法人ジャパン・プラットフォーム NPO法人ハンガー・フリー・ワールド (HFV) 特定非営利活動法人ピースウィンズ・ジャパン 特定非営利活動法人Alazi Dream Project 特定非営利活動法人JHP・学校をつくる会 一般社団法人IJMM NGO KAPATID (カパティ) 特定非営利活動法人L.O.O.B.JAPAN 特定非営利活動法人SDGs・プロミス・ジャパン NPO法人YOU&MEファミリー 特定非営利活動法人アイキャン アジア教育支援の会 (特活) アジアキリスト教教育基金 (ACFF) (特活) アフリカ地域開発市民の会 (CanDo) アフリカ理解プロジェクト 特定非営利法人ニクアドルの子どものための友の会 認定NPO法人開発教育協会 (DEAR) (認定) 特定非営利活動法人国際協力NGO・IV JAPAN 特定非営利活動法人シニアボランティア経験を活かす会 ジャカルタ・ジャパン・ネットワーク 認定NPO法人シャブラールー市民による海外協力の会 公益社団法人シャンティ国際ボランティア会 特定非営利活動法人チャイルド・ファンド・ジャパン 日韓アジア基金・日本 認定NPO法人日本青年聯盟協会 NPO法人日本・バングラデシュ文化交流会 認定NPO法人ブリッジエーシアジャパン(BAJ) 認定NPO法人ミタイ・ミタクニヤ子ども基金 ワザンビークの学校を支援する会 特定非営利活動法人ラオスのこども ルワンダファミリー 特定非営利活動法人ワールド・ビジョン・ジャパン ワンワールド・ワンビープル協会 (OWOP) FGM廃絶を支援する女たちの会(WAAI) 公益社団法人アムネスティ・インターナショナル日本 特定非営利活動法人パレスチナの子どもの里親運動 認定NPO法人フリー・ザ・チルドレン・ジャパン NPO法人地球の友と歩む会/LIFE 特定非営利活動法人環境修復保存機構 特定非営利活動法人パルシック 特定非営利活動法人国際UNHCR協会 UNHCRWILL2LIVE ムーブメント 特定非営利活動法人ラブグリーンジャパン AAR Japan 難民を助ける会 アンコール・クワイマーズ・ネット 特定非営利活動法人ケニアの未来</p>	<p>認定特定非営利活動法人日本地雷処理を支援する会 ピースボート 特定非営利活動法人AMDA社会開発機構 特定非営利活動法人HANDS (ハンズ) 特定非営利活動法人ISAPH 特定非営利活動法人ウォーターニードジャパン 公益社団法人日本キリスト教海外医療協力会 特定非営利活動法人シェア-国際保健協力市民の会 公益財団法人ジョイセフ 世界の医療団 認定NPO法人 世界の子どもにワクチンを日本委員会 パレスチナ子どものキャンペーン 特定非営利活動法人ビープルズ・ホープ・ジャパン NPO法人メータオ・クリニック支援の会</p>
	<p>国際機関</p> <p>国際移住機関 (IOM) 国際通貨基金 UNHCR (国連難民高等弁務官) 駐日事務所 国連開発計画(UNDP)駐日代表事務所 国際機関 太平洋諸島センター</p>
	<p>青年海外協力隊</p> <p>ウガンダ隊OV会 協力隊ケニアOB・OG会 青年海外協力隊サマエOB会</p>
	<p>大学</p> <p>帝京大学大学院 公衆衛生学研究所</p>
	<p>大使館</p> <p>駐日キルギス共和国人使館</p>
	<p>その他団体</p> <p>一般社団法人海外コンサルタンツ協会 国際開発学会 一般財団法人日本国際協力システム 一般財団法人ゆうちょ財団 一般財団法人日本国際協力センター (公財) アジア福祉教育財団難民事業本部 (RHQ) 国立国際医療研究センター国際医療協力局 バヌアツ・ナバンガビキニニ友好協会 一般社団法人 広島平和機構人材育成センター (HPC)</p>
	<p>協賛企業</p> <p>UCC上島珈琲株式会社 アース製薬株式会社 川崎フロンターレ 株式会社タカラトミー ミズノ株式会社</p>

※イメージ

【掲載内容】

- ・ 出展団体正式名称
- ・ 公式HPのURL
※団体名をクリックするとHPへリンク
※お申込み時に記載いただいたHPへ設定

7月5日（金）

出展者様 募集開始

8月4日（日）

募集締切

8月19日（月）

～

8月21日（水）

出展確定ご案内

- ・ 出展可否のご連絡
- ・ 出展要項の送付

8月28日（水）

出展者説明会

- ・ **出展者説明会を実施（オンライン）予定**
※日程は急遽変更になる場合がございます。
※説明会の模様を録画した動画を、全団体様に配布致します。

9月27日（金）

搬入／設営・準備日

9月28日（土）

9月29日（日）

イベント当日

募集条件・選考について

【出展団体の参加基準】

【参加基準】

グローバルフェスタJAPAN2024（以下「本フェスタ」）では、その開催趣旨に沿って、国際協力の活動内容や主に開発途上国の状況の紹介等のための参加を前提として、一定の基準を満たした団体に御参加いただいております。万が一、本フェスタに参加した団体が実体がない、または解散していること等が判明した場合、参加団体及び本フェスタ全体の信用が損なわれるおそれがあるためです。本フェスタへの参加を希望される団体は、以下の募集条件を参照の上、御応募ください。

【募集条件】

- ① 屋内ブース出展団体においては、国内外での国際協力、SDGs、地球市民学習、開発教育に関連する諸活動を行う団体であり、本フェスタのテーマおよび開催趣旨に沿った企画にて参加すること。（物品販売、飲食販売の目的のみでの参加は不可。）
- ② 2年程度以上の国際協力活動実績があり、現在国際協力活動を継続中であること。また、直近1年間に活動実績があり、その内容を紹介できること。
- ③ 当日（ブース出展は2日間とも）出展可能であり、自団体の活動を来場者に明確に説明できる団体スタッフが常駐して責任をもって参加すること。
- ④ 出展説明会への出席、期日内の出展料の支払い、本フェスタ終了後の事後報告書（出展内容、販売品目、売上額／またはその用途etc.）の提出が可能であること。また、事前広報や本フェスタ終了後のアンケートに協力できること。
- ⑤ 民主的な意思決定機関（理事会、総会、運営委員会など）が置かれ、定款またはそれに準ずる会則などを定めていること。常時連絡可能な事務局体制が整えられていること。
- ⑥ 企業の場合は、中小企業（中小企業基本法の定義による）を対象とする。
参考：中小企業庁「FAQ『中小企業の定義について』」
https://www.chusho.meti.go.jp/faq/faq/faq01_teigi.html
- ⑦ 法令や公序良俗に反する行為、営利目的での販売・広告、政治的活動、宗教的活動、募金活動、勧誘活動を行わないこと。
- ⑧ 32ページの「個人情報の取り扱いについて」の事項に同意できること。
- ⑨ その他、実行委員会の指示に従うこと。

【出展団体の審査】

グローバルフェスタJAPAN2024 の開催目的に合致し、社会的信頼のおける団体に参加していただくため、実行委員会において、応募団体の活動内容（目的、分野、対象、規模、年数・実績等）及び出展・企画内容を審査し、参加を承認します。

【書類の提出について（必要な場合のみ）】

出展団体の審査において、グローバルフェスタへの出展実績の確認等のため、場合により書類提出（定款（または寄付行為、規則等を定めたもの）、役員名簿、最近1年分の事業報告書、最近1年分の決算報告書等）が必要となる場合がありますので、予めご承知おき願います。

【応募が出展数を超えた場合】

応募数が出展枠を超えた場合は、実行委員会にて抽選を行い決定いたします。応募団体に向けた抽選会の実施はいたしません。あらかじめご了承ください。

【団体名の表記について】

本フェスタの公式ウェブサイト、パンフレット、出展ブースに表記する団体名については、出展申込時に団体側にてご記入いただいたものを使用させていただきます。

【募集条件の遵守について】

出展団体におかれては、イベント開催中、上記「募集条件」の遵守をお願いします。イベント会場では、常時警備スタッフの方で会場を巡回します。巡回によって規定に反する行為を発見した際にはブースの即時中止・退去をお願いする場合があります。なお、その場合の出展料の返金はできかねますので、あらかじめご了承ください。

【搬入・搬出について】

【出展ブース（屋内）】

- ・搬入は9月27日（金）設営日に実施をお願い致します。
- ・会場設備の都合上、一度に搬入できる車両台数には限りがございます。そのため、**各団体様のお荷物は事前発送対応**でのご協力をお願いします。
- ・**会場に駐車場はございません**。お車でお越しの場合は近隣の有料駐車場をご利用ください。

【キッチンカー（屋外）】

- ・車両搬入／設営は9月28日（土）8：00～10：00の時間内をお願いします。
- ・屋外会場への事前荷物発送は対応しておりません。あらかじめご了承ください。

【その他】

地震・火災等の天変地異あるいは不可抗力によりイベント開催が不可能となった場合、事務局の判断によって会期を変更、もしくは開催を中止することがあります。事務局は、これによって生ずる損害、費用の増加、その他出展者に生じた不利益な事態については責任を負いかねます。

【出展料金・備品代のお支払いについて】

グローバルフェスタ2024 出展料 (税込)

団体区分	ブース出展	キッチンカー出展
NGO/NPO	15,000円	100,000円
JOCV	30,000円	
大使館	20,000円	
国際機関	30,000円	
省庁・行政機関	30,000円	
独立行政法人	30,000円	
社団法人	30,000円	
財団法人	30,000円	
大学	16,500円	
中小企業	30,000円	
その他団体	30,000円	
学生団体	5,500円	

お支払い期限：2024年9月6日（金）

「出展者決定」後、事務局より請求書を発行いたします。
お支払は、全て事務局指定の銀行口座への振込みとなります。振込手数料はご負担願います。
(期日までにお支払い頂けない場合、ブースをご用意できない可能性がございますので予めご了承ください。)

※会場費の増額、それに伴う施工費の増加や人件費／具材費／運送費の高騰により
昨年より出展料を変更させていただいております。あらかじめご了承ください。

※出展決定後に出展者様のご都合でのキャンセルは、キャンセル料金として出展料を頂戴
いたします。あらかじめご了承ください。

※常設の備品以外の備品をご希望の団体は、追加備品として料金を頂戴しております。
追加備品のリスト、値段は出展団体確定後にお知らせさせていただきます。

お申込み方法

【専用お申し込みフォーム】

出展申し込みは、下記の専用フォームより必要事項をご記入の上、送信ください。

【出展お申し込みフォーム】

<https://oda70th-event.jp/acms/entry/tj67ewwt5/>

グローバルフェスタJAPAN 2023 出展申し込み

グローバルフェスタJAPAN2023への出展申し込みフォームです。
出展を希望する団体は「出展募集のご案内」に記載の内容をご確認の上、
お申し込みください。

締め切りは**7月28日(金)**です。

※必須項目

①出展団体様に関する情報

団体区分※	選択してください
出展団体名(正式名称)※	<input type="text"/>
住所※	<input type="text"/>
役員名簿※ (URLまたはPDF)	例) http://----- <input type="button" value="選択する"/> <input type="button" value="選択しません"/>
代表者名※	<input type="text"/>
担当者役職※	<input type="text"/>
担当者名※	<input type="text"/>
担当者電話番号※	例) 000-0000-0000

— 1つあたりの巻数	<input type="text"/>
— 販売価格(円)	<input type="text"/>

③サブステージに関する情報

※希望される団体様は必須

セッションの希望時間 (できればお希望の範囲を記入ください)	<input type="text"/>
セッションのタイトル	<input type="text"/>
セッションのテーマ (取り扱う題材)	<input type="text"/>
セッションの目的	<input type="text"/>
セッションに 参加してほしいターゲット (年齢層 / セクターなど)	<input type="text"/>
セッションの形式	選択してください
セッション進行案	<input type="text"/>

確認再度に進む

●お申し込み期限

2024年8月4日(日)

※イメージ

●希望プラン

お申し込みフォーム内にて、出展プランについて選択をしてください。
ご希望に添えない場合もございますのであらかじめご了承ください。

●協力出展・協賛社の決定方法

申込締切後、グローバルフェスタJAPAN実行委員会にて審査を行った上、
出展者を決定いたします。

【ご記入いただく内容】

※必須項目

【出展団体に関する情報】

- ① 団体区分 ※
- ② 出展団体名 ※
※本イベントの出展ブースやその他媒体に記載される名称となります。
- ③ 住所 ※
- ④ 代表者名・役職 ※
- ⑤ 担当者名・役職 ※
- ⑥ 担当者連絡先（電話番号／e-mail） ※
- ⑦ 公式ホームページのURL ※
- ⑧ 直近約1年間の活動内容について ※
- ⑨ 事業報告書（URLを記入またはPDFファイルをアップロード）

【出展プラン】

- ① 第1希望（ブース出展／キッチンカー／オンラインステージ） ※
- ② 第2希望（ブース出展／キッチンカー／オンラインステージ／希望無し）
- ③ 過去出展年度

【ブース出展に関する情報】

※希望される団体様のみ必須

- ① 展示内容／展示物について
※具体的にどのようなものを展示するか、こういったブースにするかをご記入ください。
- ② 食品または物販の有無
- ③ 酒類販売の有無、販売内容の詳細
例) 種類／1つあたりの容量／販売価格など

【キッチンカー出展に関する情報】

※希望される団体様のみ必須

- ① 販売内容
※販売メニュー、販売予定価格、販売予定数など
- ② 営業許可証の有無（都内一円）
- ③ キッチンカー設備について
・発電機の有無
・シンク、給水／排水タンクの有無
- ④ 酒類販売の有無、販売内容の詳細
例) 種類／1つあたりの容量／販売価格など

【ご記入いただく内容】

【オンラインステージに関する情報】 ※希望される団体様は必須

- ① セッションの実施希望時間（できるだけ複数記載ください）
- ② セッションのタイトル
- ③ セッションのテーマ（取り扱う題材）
- ④ セッションの目的
- ⑤ セッションに参加してほしいターゲット（年齢層／セクターなど）
- ⑥ セッションの形式
（講演／パネルディスカッション／交流会／その他）
- ⑦ セッションの視聴想定数
- ⑧ セッション進行案

※登壇者についても記載ください。

※視聴者に最後まで継続して見ていただくための工夫や仕組みなど、どのような工夫を取り入れるかお書きください。

個人情報のお取り扱いについて

グローバルフェスタJAPAN 2024実行委員会運営事務局は、参加登録のためにご提供いただいた個人情報を次の通り適正にお取り扱いいたします。

1. 個人情報利用目的について

ご登録頂いた個人情報は、「グローバルフェスタJAPAN 2024」への出展申込、及び各種運営業務、出展者への緊急時のご連絡、またアンケート調査や報告書作成に必要な場合に使用します。なお、これらの範囲を超えて使用することはありません。

2. 個人情報の共同利用について

お預かりした個人情報は、上記の利用目的のためグローバルフェスタJAPAN2024実行委員会、及び業務請負先で利用させていただきます。また、一部の個人情報を上記の利用目的のため外部業者、協力会社に委託することがありますが、その場合も適切な管理を行うように業務委託先の監督を行います。

3. 個人情報の第三者提供について

法令の規定等やお客様及び公衆の生命、健康、財産などの重大な利益を保護する場合を除いては、お預かりした個人情報を第三者に提供することはありません。

4. 個人情報の開示、訂正、抹消などについて

お預かりした個人情報については、本人又は本人の認めた代理人からの請求であり、且つ正当な理由であることを確認できた場合に限り、所定の手続きに基づき照会、訂正、削除を行います。但し、運営上最低限必要な個人情報は削除できません。

5. 個人情報のお預かりについての同意、不同意について

本説明についてご同意いただく場合に限り、出展申込いただくことができます。同意いただけない場合は、出展申込を行っていただくことができません。

6. 個人情報に関するお取り扱いの本人同意について

5.の「本説明についてご同意いただく場合」には、本人の認めた代理人が登録する本人の各種個人情報に関しては上記1～5の項目が本人へ通知または公表されていることを含みます。

問い合わせ先

グローバルフェスタJAPAN2024実行委員会 出展者事務局

E-mail : globalfesta_exhibit@plan-sms.co.jp

担当：齋木、小松